

Ass. Maestà di



Montereaggio



Comune di Mulazzo



MANGIA
TREKKING



La Spezia



Guide Turistiche



Associazione Manfredi Giuliani
Ricerche Storico Etnografiche della Lunigiana
Villafranca in Lunigiana

Percorso delle Maestà di Montereaggio

Progetto di restauro delle icone originali e
collocazione di copia delle edicole nelle loro
ubicazioni di un tempo



Associazione "Le Maestà di Montereaggio"

www.montereaggio.eu



Percorso delle Maestà di Montereccio

Sede Legale: Via Borgo Mursia, 9 - 54026 Montereccio (MS) – Sede Op. Loc. Senato, 23 19032 Lerici (SP)

Tel. 328 755 9265 – 333 9108178

C.F. 90028190115 Reg. 2237 S. 3



Premessa

Camminando nei boschi o percorrendo i sentieri nei prati è possibile imbattersi in immagini sacre scolpite in lastre di marmo bianco incastonate nella pietra arenaria. Sono le Maestà, le quali ci appaiono murate sulle facciate delle case, nei frontoni delle fontane o in forma di edicola lungo quegli itinerari del tempo percorsi da viandanti, pellegrini piuttosto che boscaioli o antichi nobili marchesi.

Oggi queste edicole, spesso dimenticate, segnate dalle intemperie, ridotte in rovine o ricoperte da rovi, muschi e licheni svolgono, se vogliamo, ancora parte della loro funzione originaria fungendo da riparo per tutti coloro che, sorpresi dal freddo e dal temporale, si trovano nel bosco durante una battuta di caccia o una passeggiata.

Così le Maestà di Montereccio sparse nella solitudine dei luoghi divengono testimonianza di fede, di speranza e di grazia ricevuta tanto da essere semplicemente definite le preghiere di pietra.

Percorso delle Maestà di Montereccio

Sede Legale: Via Borgo Mursia, 9 - 54026 Montereccio (MS) – Sede Op. Loc. Senato, 23 19032 Lerici (SP)

Tel. 328 755 9265 – 333 9108178

C.F. 90028190115 Reg. 2237 S. 3



Adotta una Maestà

Scopo di questo progetto è quello di trovare i finanziamenti per il ripristino e il recupero di una delle piccole tante storie e aspetti che caratterizzano l'antico Borgo Murato di Montereccio in Lunigiana. Come già detto, cercheremo di coinvolgere Enti, Istituzioni Pubbliche o Private, Aziende e semplici Persone a cui diamo l'opportunità di legarsi in modo e maniera materiale, duratura e indelebile a questa Terra, a questo Paese. Tutti coloro che adotteranno una Maestà o parte di essa, saranno citati e ringraziati, con una targa appositamente collocata accanto alle edicole poste lungo il Percorso delle Maestà.

Il progetto si divide in tre parti:



Recupero e Conservazione degli originali delle Maestà presenti all'interno del paese, per lo più, collocate sulle facciate di abitazioni private. Restauro sarà affidato ad una ditta specializzata, esperta del settore, sarà di tipo conservativo e prevederà, nel caso, la ricostruzione di eventuali parti rotte o degradate, con materiali e tecniche adeguate così da ridare l'antico splendore a queste opere marmoree.

Percorso delle Maestà di Montereaggio

Sede Legale: Via Borgo Mursia, 9 - 54026 Montereaggio (MS) – Sede Op. Loc. Senato, 23 19032 Lerici (SP)

Tel. 328 755 9265 – 333 9108178

C.F. 90028190115 Reg. 2237 S. 3



Questi tipi di interventi avranno un costo diverso da Maestà o Maestà, in quanto lo stato conservativo delle icone è estremamente differente tra l'una all'altra. All'interno del paragrafo **Scegli la tua Maestà** si potrà trovare il costo dell'intervento e l'analisi specifica degli interventi da fare.

- Collocazione, nei luoghi originali, certi o presunti, di copia delle edicole, su esempio dell'unica originale rimasta sita in località Barcola (fig.1)
- Le copie dell'icone potranno essere fatte in materiali resinosi o in marmo bianco di Carrara. All'interno del paragrafo **Scegli la tua Maestà** si potrà trovare il costo dell'intervento, l'analisi tecnica delle costruzioni, i luoghi di ubicazione delle Maestà così da scegliere la Tua Maestà.



Percorso delle Maestà di Montereccio

Sede Legale: Via Borgo Mursia, 9 - 54026 Montereccio (MS) – Sede Op. Loc. Senato, 23 19032 Lerici (SP)

Tel. 328 755 9265 – 333 9108178

C.F. 90028190115 Reg. 2237 S. 3



- Divulgazione del ripristino del percorso devozionale delle Maestà non limitato alle parrocchie o alle associazioni religiose piuttosto che a quelle artistico/culturali ma, indirizzato al coinvolgimento di gruppi cattolici e laici giovanili e alle associazioni turistiche e gruppi interessati al trekking ed alla nuova tendenza dello slow trekking. Attività che unisce il contatto con la natura, con il tempo, con le tradizioni, con la cultura, con la cucina dei luoghi visitati così da permettere al praticante di acquistare piena consapevolezza di se stesso e di ciò che sta vedendo. Tutte cose che Montereccio è in grado di offrire sotto tutti gli aspetti.

Percorso delle Maestà di Montereccio

Sede Legale: Via Borgo Mursia, 9 - 54026 Montereccio (MS) – Sede Op. Loc. Senato, 23 19032 Lerici (SP)
Tel. 328 755 9265 – 333 9108178
C.F. 90028190115 Reg. 2237 S. 3



Come Adottare una Maestà

Primo passo è scegliere se contribuire al restauro delle Maestà originali o alla realizzazione delle copie, da posizionare nei luoghi dove il Marchese Ottavio Malaspina le fece collocare, nel XVII secolo, lungo il Percorso delle Maestà.

L'impegno economico può essere totale, nel qual caso si dovrà versare l'intera somma prevista per il restauro o ricollocazione della Maestà scelta, parziale, nel qual caso si concorrerà con una quota, libera. Nel caso di mancato raggiungimento delle somme necessarie, agli interventi, ci impegniamo a restituire le somme donate. I lavori di restauro e di creazione delle copie, da posizionare lungo il percorso, verranno iniziate solo al momento in cui si avranno, materialmente, a disposizione le cifre richieste dalle ditte prestatrici d'opera. Donazioni potranno essere effettuate a:

Associazione "Le Maestà di Montereccio" IBAN: **IT4800335967684510700152554**

Causale: Progetto Adotta una Maestà

Percorso delle Maestà di Montereccio

Sede Legale: Via Borgo Mursia, 9 - 54026 Montereccio (MS) – Sede Op. Loc. Senato, 23 19032 Lerici (SP)

Tel. 328 755 9265 – 333 9108178

C.F. 90028190115 Reg. 2237 S. 3



Scegli la Tua Maestà

L'Annunciazione Sec, XVII (cm 50x37)

Primo Mistero Gaudioso

Prima edicola del percorso delle Maestà che da Montereccio, sede del feudo, giungeva al Santuario della Madonna del Monte. Rappresenta il primo Mistero Gaudioso del rosario è l'unica Maestà ancora posta nella sua collocazione originale, in Località Barcola.

Deturpata dalle intemperie e da un approssimato restauro in cemento, nello sfondo dell'Icona vediamo una finestra e sul suo lato dx una lesena, una sporgenza verticale con capitello. In primo piano vediamo sulla dx, inginocchiata, la Vergine Maria in atteggiamento rispettoso. Di fronte, un Angelo inginocchiato che indica con una mano il cielo. In alto è posto il Padre Eterno, sopra una nuvola, dal cui petto vola una colomba che secondo l'iconografia del cinquecento rappresenta lo Spirito Santo.



Percorso delle Maestà di Montereaggio

Sede Legale: Via Borgo Mursia, 9 - 54026 Montereaggio (MS) – Sede Op. Loc. Senato, 23 19032 Lerici (SP)

Tel. 328 755 9265 – 333 9108178

C.F. 90028190115 Reg. 2237 S. 3



Intevento di Restauro (Adottata Sig.ra Teresa Melchiori)

1. asportazione vecchie malte cementizie
2. Lichenicida a largo spettro
3. spazzolatura risciacquo lichenico
4. impacchi di carbonato di ammonio con carbossilmetilcellulosa addizionata a EDTA (AB)/bicarbonato di sodio (intervento puntuale)
5. risciacquo dell'impacco
6. stuccatura e successiva pulitura dei bordi
7. idrorepellente

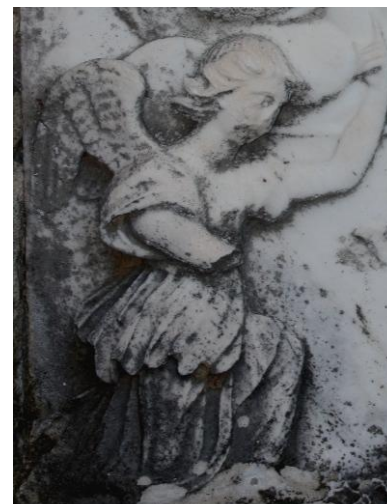

Il Costo dell'intervento è di € 750,00, sarà svolto dalla ditta ARTIBUS snc.

Percorso delle Maestà di Montereccio

Sede Legale: Via Borgo Mursia, 9 - 54026 Montereccio (MS) – Sede Op. Loc. Senato, 23 19032 Lerici (SP)

Tel. 328 755 9265 – 333 9108178

C.F. 90028190115 Reg. 2237 S. 3



Scegli la Tua Maestà

Visitazione Sec. XVII, (cm.43x36)

Secondo Mistero Gaudioso

Originariamente posta lungo il percorso, all'interno del bosco nei pressi della Località Locara. Oggi, per evitare trafugamenti è stata posta all'interno della Chiesetta di Sant'Elisabetta, costruita dalla famiglia Emanuele Giovannacci in ricordo del papà Vittorio.

Sullo sfondo, al centro, vediamo un portale rinascimentale. Appena sotto i capitelli parte una cornice orizzontale che definisce un palazzo. Al lato del portale (dx) una giovane donna con una sacca e, dall'altro lato (sx) Zaccaria, padre di Giovanni Battista. Entrambe le figure osservano la Vergine e Santa Elisabetta che si abbracciano.



Percorso delle Maestà di Montereccio

Sede Legale: Via Borgo Mursia, 9 - 54026 Montereccio (MS) – Sede Op. Loc. Senato, 23 19032 Lerici (SP)

Tel. 328 755 9265 – 333 9108178

C.F. 90028190115 Reg. 2237 S. 3



L'immagine ispirata ad un'incisione del Rosario figurato del padre dominicano Luigi Granata (Fig.1), il quale rappresenta a sua volta un'opera di Andrea del Sarto, si presenta lacunosa e divisa in più parti.





Intevento di Restauro

1. asportazione vecchie malte cementizie
2. Lichenicida a largo spettro
3. spazzolatura risciacquo lichenico
4. impacchi di carbonato di ammonio con carbossilmetilcellulosa addizionata a EDTA (AB)/bicarbonato di sodio (intervento puntuale)
5. risciacquo dell'impacco
6. stuccatura e successiva pulitura dei bordi
7. idrorepellente

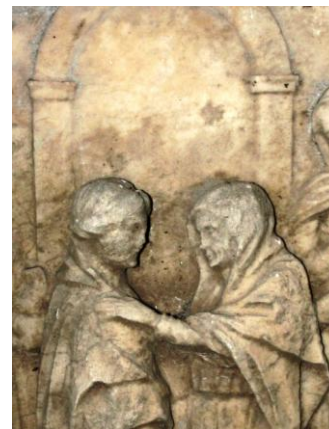

Il Costo dell'intervento è di € 750,00, sarà svolto dalla ditta ARTIBUS snc.

Percorso delle Maestà di MontereGGio

Sede Legale: Via Borgo Mursia, 9 - 54026 MontereGGio (MS) – Sede Op. Loc. Senato, 23 19032 Lerici (SP)

Tel. 328 755 9265 – 333 9108178

C.F. 90028190115 Reg. 2237 S. 3



Realizzazione Copia Icona e Edicola Maestà

Il costo di realizzazione della copia in Marmo Bianco di Carrara, delle dimensioni 40x50x4 cm, con bassorilievo di 2 cm, sarà di € 1.900,00 (Iva);

Copia in resina naturale effetto marmo € 1.100,00+(iva). Per eventuali seconde copie il prezzo sarà di circa € 750,00.

Il costo di realizzazione dell'edicola, in pietra, posizionamento Maestà sarà di € 750,00 (comprensivi progetto, manodopera, materiali e Iva). Verrà svolto dalla Cooperativa Il Cornoviglio di MontereGGio (MS).

Sono allo studio altre soluzioni.



Percorso delle Maestà di MontereGGio

Sede Legale: Via Borgo Mursia, 9 - 54026 MontereGGio (MS) – Sede Op. Loc. Senato, 23 19032 Lerici (SP)

Tel. 328 755 9265 – 333 9108178

C.F. 90028190115 Reg. 2237 S. 3



Scegli la Tua Maestà

Nascita di Gesù *Sec. XVII*, (cm.55x33)

Terzo Mistero Gaudioso

L'originale da tempo murata in uno dei bastioni del castello feudale, antistante la Piazza Grande, muro che attualmente sorregge la terrazza di quella che un tempo fu Casa Canali, oggi di proprietà della Signora Teresa Melchiori. La sua ubicazione originaria, non è certissima, quello che possiamo asserire con precisione è che questa edicola fu posta lungo il percorso che dell'antica strada tra la Località di Sant'Elisabetta, dove fu posta l'edicola della Visitazione e l'inizio della vetta su cui sorge il Santuario della Madonna del Monte.

L'iconografia di pregevole fattura, secondo un classico modello cinquecentesco, sembra ricavata dall'analoga incisione del Rosario figurato del Padre Luigi Granata



Percorso delle Maestà di MontereGGio

Sede Legale: Via Borgo Mursia, 9 - 54026 MontereGGio (MS) – Sede Op. Loc. Senato, 23 19032 Lerici (SP)

Tel. 328 755 9265 – 333 9108178

C.F. 90028190115 Reg. 2237 S. 3



In primo piano, abbiamo il Gesù in fasce sul quale si inchinano San Giuseppe e La Santa Vergine Maria. Alle loro spalle i pastori e, sullo sfondo, una colonna sopra la quale appare un volo di cherubini tra le nuvole.

L'immagine originale presenta una frattura orizzontale, appena sopra le teste di Giuseppe e Maria, appare abraso sulla superficie a causa dell'esposizione alle intemperie.



Percorso delle Maestà di Montereccio

Sede Legale: Via Borgo Mursia, 9 - 54026 Montereccio (MS) – Sede Op. Loc. Senato, 23 19032 Lerici (SP)

Tel. 328 755 9265 – 333 9108178

C.F. 90028190115 Reg. 2237 S. 3



Intervento di Restauro (Adottato Sig.ra Teresa Melchiori)

1. asportazione vecchie malte cementizie
2. Lichenicida a largo spettro
3. spazzolatura risciacquo lichenico
4. stuccatura e successiva pulitura dei bordi
5. idrorepellente

Il Costo dell'intervento è di € 160,00, Sarà svolto dalla ditta ARTIBUS snc.



Percorso delle Maestà di MontereGGio

Sede Legale: Via Borgo Mursia, 9 - 54026 MontereGGio (MS) – Sede Op. Loc. Senato, 23 19032 Lerici (SP)

Tel. 328 755 9265 – 333 9108178

C.F. 90028190115 Reg. 2237 S. 3



Realizzazione Copia Icona e Edicola Maestà

Il costo di realizzazione della copia in Marmo Bianco di Carrara, delle dimensioni 40x50x4 cm, con bassorilievo di 2 cm, sarà di € 1.900,00 (Iva).

Copia in resina naturale effetto marmo € 1.100,00+(iva). Per eventuali seconde copie il prezzo sarà di circa € 750,00.

Il costo di realizzazione dell'edicola, in pietra, posizionamento Maestà sarà di € 750,00 (comprensivi progetto, manodopera, materiali e Iva). Verrà svolto dalla Cooperativa Il Cornoviglio di MontereGGio (MS).

Sono allo studio altre soluzioni.



Percorso delle Maestà di MontereGGio

Sede Legale: Via Borgo Mursia, 9 - 54026 MontereGGio (MS) – Sede Op. Loc. Senato, 23 19032 Lerici (SP)

Tel. 328 755 9265 – 333 9108178

C.F. 90028190115 Reg. 2237 S. 3



Scegli la Tua Maestà

Presentazione al Tempio *Sec. XVII*, (cm.50x36)

Quarto Mistero Gaudioso

L'originale è conservato nella Chiesa Parrocchiale di S.Apollinare in MontereGGio, Piazza Vecchia, entrando dal portale maggiore sulla destra, è posta sopra un'acquasantiera in marmo bianco.

Lo sfondo dell'immagine dotato di pregiati particolari vede raffigurata la Vergine Maria mentre porge il figlio al sommo sacerdote del tempio. Ai lati del sacerdote due figure maschili, ai piedi dell'altare, in ginocchio, una figura femminile che con la mano destra cinge un'anfora.

La sua ubicazione originaria, non è certa, quello che possiamo asserire con precisione è che questa edicola fu posta lungo il percorso che dell'antica strada tra la Località di Sant'Elisabetta, dove fu posta l'edicola della

www.montereGGio.eu



Percorso delle Maestà di Montereccio

Sede Legale: Via Borgo Mursia, 9 - 54026 Montereccio (MS) – Sede Op. Loc. Senato, 23 19032 Lerici (SP)

Tel. 328 755 9265 – 333 9108178

C.F. 90028190115 Reg. 2237 S. 3



Visitazione e l'inizio della vetta su cui sorge il Santuario della Madonna del Monte.

La visione di Maria poichè Vergine Madre non ha bisogno di purificazione e di Gesù quale unico figlio di Dio non necessita di nessun riscatto ma, come modello di virtù ed esempio di modestia e di umiltà rispetta la legge del Signore è presente nell'analogia figurazione del Rosario figurato di Cornelius Cort (1568) ispiratosi ad opera dello Zuccari





Intervento di Restauro

Specifiche Intervento:

1. Lichenicida a largo spettro
2. spazzolatura risciacquo lichenico
3. impacchi di carbonato di ammonio con carbossimetilcellulosa addizionata a EDTA (AB)/bicarbonato di sodio (intervento puntuale)
4. risciacquo dell'impacco
5. stuccatura e successiva pulitura dei bordi



Il Costo dell'intervento è di € 500,00, sarà svolto dalla ARTIBUS snc.

Percorso delle Maestà di Montereccio

Sede Legale: Via Borgo Mursia, 9 - 54026 Montereccio (MS) – Sede Op. Loc. Senato, 23 19032 Lerici (SP)

Tel. 328 755 9265 – 333 9108178

C.F. 90028190115 Reg. 2237 S. 3



Realizzazione Copia Icona e Edicola Maestà

Il costo di realizzazione della copia in Marmo Bianco di Carrara, delle dimensioni 40x50x4 cm, con bassorilievo di 2 cm, sarà di € 1.900,00 (Iva).

Copia in resina naturale effetto marmo € 1.100,00+(iva). Per eventuali seconde copie il prezzo sarà di circa € 750,00.

Il costo di realizzazione dell'edicola, in pietra, posizionamento Maestà sarà di € 750,00 (comprensivi progetto, manodopera, materiali e Iva). Verrà svolto dalla Cooperativa Il Cornoviglio di Montereccio (MS).

Sono allo studio altre soluzioni.



Percorso delle Maestà di MontereGGio

Sede Legale: Via Borgo Mursia, 9 - 54026 MontereGGio (MS) – Sede Op. Loc. Senato, 23 19032 Lerici (SP)

Tel. 328 755 9265 – 333 9108178

C.F. 90028190115 Reg. 2237 S. 3



Scegli la Tua Maestà

Gesù tra i Dottori *Sec. XVII*, (cm.50x36)

Quinto Mistero Gaudioso

Originale posto lungo il borgo di MontereGGio, sulla parete della Casa Canonica, accanto alla Chiesa Parrocchiale.

L'icona presenta un Gesù ormai adolescente seduto nel Tempio, nell'atto d'istruire i Dottori della legge seduti ai suoi lati. Alla sua destra sono presenti le figure di San Giuseppe e Maria Vergine. La sua ubicazione originaria, non è certa, quello che possiamo asserire con precisione è che questa edicola fu posta lungo il percorso che dell'antica strada tra la Località di Sant'Elisabetta, dove fu posta l'edicola della Visitazione e l'inizio della vetta su cui sorge il Santuario della Madonna del Monte.



Percorso delle Maestà di Montereccio

Sede Legale: Via Borgo Mursia, 9 - 54026 Montereccio (MS) – Sede Op. Loc. Senato, 23 19032 Lerici (SP)

Tel. 328 755 9265 – 333 9108178

C.F. 90028190115 Reg. 2237 S. 3



L'iconografia è ricorrente, viene qui riproposta con lievi variazioni, nella rappresentazione di questo Mistero Gaudioso, come è possibile vedere, da incisione di Cornelius Cort (1567) o Zuccari





Intervento di Restauro

Specifiche Intervento:

1. asportazione vecchie malte cementizie
2. Lichenicida a largo spettro
3. spazzolatura risciacquo lichenico
4. impacchi di carbonato di ammonio con carbossilmetilcellulosa addizionata a EDTA (AB)/bicarbonato di sodio (intervento puntuale)
5. risciacquo dell'impacco
6. stuccatura e successiva pulitura dei bordi
7. idrorepellente



Il costo dell'intervento sarà di il € 550,00 verrà svolto dalla ARTIBUS snc.

Percorso delle Maestà di Montereccio

Sede Legale: Via Borgo Mursia, 9 - 54026 Montereccio (MS) – Sede Op. Loc. Senato, 23 19032 Lerici (SP)

Tel. 328 755 9265 – 333 9108178

C.F. 90028190115 Reg. 2237 S. 3



Realizzazione Copia Icona e Edicola Maestà

Il costo di realizzazione della copia in Marmo Bianco di Carrara, delle dimensioni 40x50x4 cm, con bassorilievo di 2 cm, sarà di € 1.900,00 (Iva).

Copia in resina naturale effetto marmo € 1.100,00+(iva). Per eventuali seconde copie il prezzo sarà di circa € 750,00.

Il costo di realizzazione dell'edicola, in pietra, posizionamento Maestà sarà di € 750,00 (comprensivi progetto, manodopera, materiali e Iva). Verrà svolto dalla Cooperativa Il Cornoviglio di Montereccio (MS).

Sono allo studio altre soluzioni.



Percorso delle Maestà di MontereGGio

Sede Legale: Via Borgo Mursia, 9 - 54026 MontereGGio (MS) – Sede Op. Loc. Senato, 23 19032 Lerici (SP)

Tel. 328 755 9265 – 333 9108178

C.F. 90028190115 Reg. 2237 S. 3



Scegli la Tua Maestà

Incoronazione *Sec. XVII*, (cm.50x35)

Quinto Mistero Glorioso

In alto al centro del bassorilievo, sotto forma di colomba, è rappresentato lo Spirito Santo che illumina il Padre e il Figlio mentre posano la corona sul capo della Vergine. Le tre figure sono poste su nubi che danno l'idea del movimento alla rappresentazione. La figura presenta Maria, la quale corrispose con assoluta fedeltà ai disegni della Provvidenza così, Dio la investe di un potere sovrano a cui sottostanno i santi del cielo, le anime sofferenti del Purgatorio, i fedeli militanti sulla terra.



In origine doveva trovarsi sulla facciata del Santuario della Madonna del Monte. Attualmente è posta sopra la volta di quella che un tempo fu Casa Giovannacci, oggi proprietà famiglia Haus, presenta spunti stilisticamente comparabili con l'altra Maestà dei Misteri Gloriosi presente in MontereGGio, l'Assunzione.

Percorso delle Maestà di Montereccio

Sede Legale: Via Borgo Mursia, 9 - 54026 Montereccio (MS) – Sede Op. Loc. Senato, 23 19032 Lerici (SP)

Tel. 328 755 9265 – 333 9108178

C.F. 90028190115 Reg. 2237 S. 3



Intervento di Restauro (Adottata Famiglia Bergamaschi in memoria del Papà)

Specifiche Intervento:

1. asportazione vecchie malte cementizie
2. Lichenicida a largo spettro
3. spazzolatura risciacquo lichenico
4. impacchi di carbonato di ammonio con carbossil-metilcellulosa addizionata a EDTA (AB)/bicarbonato di sodio (intervento puntuale)
5. risciacquo dell'impacco
6. stuccatura e successiva pulitura dei bordi
7. idrorepellente



Il costo dell'intervento sarà di il € 500,00 verrà svolto dalla ARTIBUS snc.

Percorso delle Maestà di Montereccio

Sede Legale: Via Borgo Mursia, 9 - 54026 Montereccio (MS) – Sede Op. Loc. Senato, 23 19032 Lerici (SP)

Tel. 328 755 9265 – 333 9108178

C.F. 90028190115 Reg. 2237 S. 3



Realizzazione Copia Icona e Edicola Maestà

Il costo di realizzazione della copia in Marmo Bianco di Carrara, delle dimensioni 40x50x4 cm, con bassorilievo di 2 cm, sarà di € 1.900,00 (Iva).

Copia in resina naturale effetto marmo € 1.100,00+(iva). Per eventuali seconde copie il prezzo sarà di circa € 750,00.

Sono allo studio altre soluzioni.

L'icona verrà posizionata nella sua collocazione originale, sulla facciata del Santuario della Madonna del Monte.



Percorso delle Maestà di Montereccio

Sede Legale: Via Borgo Mursia, 9 - 54026 Montereccio (MS) – Sede Op. Loc. Senato, 23 19032 Lerici (SP)

Tel. 328 755 9265 – 333 9108178

C.F. 90028190115 Reg. 2237 S. 3



Scegli la Tua Maestà

Assunzione *Sec. XVII*, (cm.40x35)

Quarto Mistero Glorioso

Bassorilievo rappresentante la Vergine nell'atto di salire al cielo. Circondata da sei diverse figure angeliche, tre per parte, poste tra le nuvole ai margini dell'icona che danno movimento alla rappresentazione.

La figura presenta la morte come vita, per chi, come Maria, trascorre la sua esistenza amando e beatificando. Qui vediamo quel soave passaggio tra il coro tripudiente degli angeli, al suo ingresso in cielo, nel giubilo di tutto il Paradiso.



Posto sulla facciata di quella che oggi è Casa Pighi, presenta spunti stilisticamente comparabili con l'altra Maestà dei Misteri Gloriosi presente in Montereccio, l'Incoronazione.



Intervento di Restauro

1. asportazione vecchie malte cementizie
2. Lichenicida a largo spettro
3. spazzolatura risciacquo lichenico
4. stuccatura e successiva pulitura dei bordi
5. idrorepellente

Il Costo dell'intervento è di € 220,00, Sarà svolto dalla ditta ARTIBUS snc.



Percorso delle Maestà di Montereccio

Sede Legale: Via Borgo Mursia, 9 - 54026 Montereccio (MS) – Sede Op. Loc. Senato, 23 19032 Lerici (SP)

Tel. 328 755 9265 – 333 9108178

C.F. 90028190115 Reg. 2237 S. 3



Scegli la Tua Maestà

Agonia di Gesù nell'Orto *Sec. XVII*, (cm. 50x40)

Primo Mistero Doloroso

Il bassorilievo ci viene rappresentato con Gesù posto sulla sommità di un paesaggio roccioso, in alto a destra e in basso alle due estremità vengono raffigurati elementi vegetali. A sinistra lungo il crinale roccioso, ben definito, sono posizionati gli Apostoli addormentati. Posto su una nuvola un angelo, con una croce, nell'atto di porge a Gesù il calice del sacrificio. Quest'icina, il primo dei misteri dolorosi, si trovava lungo l'antico in percorso che da Pozzo saliva al Santuario della Madonna del Monte.



Percorso delle Maestà di MontereGGio

Sede Legale: Via Borgo Mursia, 9 - 54026 MontereGGio (MS) – Sede Op. Loc. Senato, 23 19032 Lerici (SP)

Tel. 328 755 9265 – 333 9108178

C.F. 90028190115 Reg. 2237 S. 3



Intervento di Restauro

Intervento di restauro ancora da definire nei particolari. Il suo costo dovrebbe essere di € 700,00 circa.

Realizzazione Copia Icona e Edicola Maestà

Il costo di realizzazione della copia in Marmo Bianco di Carrara, delle dimensioni 40x50x4 cm, con bassorilievo di 2 cm, sarà di € 1.900,00 (Iva).

Copia in resina naturale effetto marmo € 1.100,00+(iva). Per eventuali seconde copie il prezzo sarà di circa € 750,00.

Sono allo studio altre soluzioni.



Percorso delle Maestà di Montereccio

Sede Legale: Via Borgo Mursia, 9 - 54026 Montereccio (MS) – Sede Op. Loc. Senato, 23 19032 Lerici (SP)

Tel. 328 755 9265 – 333 9108178

C.F. 90028190115 Reg. 2237 S. 3



Scegli la Tua Maestà

Flagellazione *Sec. XVII*, (cm. 48x40)

Secondo Mistero Doloroso

Il Bassorilievo presenta la figura di Gesù legato ad una colonna, solo accennata. Ai lati, nell'atto della flagellazione due soldati, uno con le vesti romane l'altro, un Moro, con il copricapo orientale così da sottolineare il sacrificio di Gesù per tutta l'umanità, senza distinzione di razza o colore. Icona è riconducibile ad incisione di Adamo Ghisi.

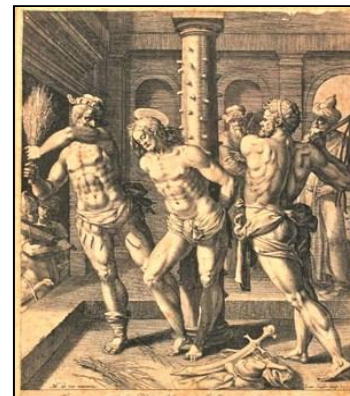

Percorso delle Maestà di MontereGGio

Sede Legale: Via Borgo Mursia, 9 - 54026 MontereGGio (MS) – Sede Op. Loc. Senato, 23 19032 Lerici (SP)

Tel. 328 755 9265 – 333 9108178

C.F. 90028190115 Reg. 2237 S. 3



Intervento di Restauro

Intervento di restauro ancora da definire nei particolari. Il suo costo dovrebbe essere di € 600,00 circa.

Realizzazione Copia Icona e Edicola Maestà

Il costo di realizzazione della copia in Marmo Bianco di Carrara, delle dimensioni 40x50x4 cm, con bassorilievo di 2 cm, sarà di € 1.900,00 (Iva).

Copia in resina naturale effetto marmo € 1.100,00+(iva). Per eventuali seconde copie il prezzo sarà di circa € 750,00.

Sono allo studio altre soluzioni.



Percorso delle Maestà di Montereccio

Sede Legale: Via Borgo Mursia, 9 - 54026 Montereccio (MS) – Sede Op. Loc. Senato, 23 19032 Lerici (SP)

Tel. 328 755 9265 – 333 9108178

C.F. 90028190115 Reg. 2237 S. 3



Storia delle Maestà

Il Marchese Ottavio Malaspina del Feudo di Montereccio, il 26 febbraio del 1644, con atto del notaio pontremolese Bernardino Zambeccari redisse il suo testamento. Proprio con questa manifestazione di volontà che ordinò la costruzione delle stazioni del rosario lungo le strade che da Montereccio e Pozzo portavano alla Madonna del Monte. Disposizione testamentaria dettata sicuramente da un profonda fede religiosa ma anche, nella speranza, che per questo voto la Madonna lo aiutasse nella sua, ormai cronica malattia che lo portò al suicidio il 27 luglio del 1646.

Ottavio Malaspina, nella realizzazione di quest'opera, fu sicuramente influenzato dal fatto che il Santuario della Madonna del Monte era meta di numerosissimi pellegrini. È bene ricordare in proposito, che il valico dei Casoni ha da sempre rappresentato, sin dal medioevo un'importante via di comunicazione, probabilmente costruita su un antico percorso romano, il quale conduceva al Santuario di Santa Maria del Monte.



Percorso delle Maestà di MontereGGio

Sede Legale: Via Borgo Mursia, 9 - 54026 MontereGGio (MS) – Sede Op. Loc. Senato, 23 19032 Lerici (SP)

Tel. 328 755 9265 – 333 9108178

C.F. 90028190115 Reg. 2237 S. 3



Questo Santuario sin da prima del 1200 svolgeva non solo un'opera spirituale ma anche di assistenza ai viandanti che, dalla Via Francigena, risalivano i monti tra Toscana e Liguria per accedere alla Val di Vara. Inoltre, ricordiamo che la celebrazione della festività della Madonna del Rosario fu istituita da Papa Pio V per commemorare la vittoria riportata a Lepanto contro la flotta turca il 7 ottobre 1571. Devozione manifestata, in particolare modo, proprio con la recita del Rosario.



Le edicole costruite in semplice muratura di arenaria, contenevano pregevoli bassorilievi in marmo bianco di Carrara raffiguranti scene del Santo Rosario.

Il Marchese Ottavio fece porre sul versante di MontereGGio, sede principale del Feudo, cinque edicole raffiguranti i Misteri Gaudiosi cioè quelli riguardanti la prima parte del Rosario; sul

Percorso delle Maestà di MontereGGio

Sede Legale: Via Borgo Mursia, 9 - 54026 MontereGGio (MS) – Sede Op. Loc. Senato, 23 19032 Lerici (SP)

Tel. 328 755 9265 – 333 9108178

C.F. 90028190115 Reg. 2237 S. 3



versante di Pozzo cinque postazioni che rappresentarono i misteri Dolorosi; i cinque Misteri Gloriosi vennero collocati partendo dalla congiunzione delle vecchie strade di Pozzo e MontereGGio in Località Crocetta lungo la salita che giunge al Santuario.

Sul versante di MontereGGio l'edicole dei Misteri Gaudiosi erano ubicate a partire da località Barcolla, l'*Annunciazione*; in Località Locara più precisamente Santa Elisabetta la *Visitazione*; nei pressi della Località Fnai doveva esserci la *Nascita di Gesù*; la *Purificazione* e il *Ritrovamento di Gesù tra i dottori* erano ubicate lungo l'antica strada tra la Località Fnai e l'inizio della vetta su cui sorge il Santuario.



Sul Versante di Pozzo si sa con certezza che le edicole del terzo e quinto Mistero Doloroso erano ubicate in località San Giuseppe l'*Incoronazione*; la *Crocifissione* presso località Farinotti in prossimità di Casa Pagani o Del Duca; Il *Viaggio del Calvario* oggi sito presso Casa Pappini più probabilmente era posizionati in località Pilastro dove confluivano le vecchia strade provenienti da Busattica e Castagnetoli; l'*Agonia di Gesù* e la *Flagellazione*, attualmente murate nel campanile

Percorso delle Maestà di Montereccio

Sede Legale: Via Borgo Mursia, 9 - 54026 Montereccio (MS) – Sede Op. Loc. Senato, 23 19032 Lerici (SP)

Tel. 328 755 9265 – 333 9108178

C.F. 90028190115 Reg. 2237 S. 3



di Pozzo, erano poste tra il paese e la località San Giuseppe.

Oggi sono ancora presenti 12 dei quindici bassorilievi dell'antico percorso delle Maestà. In Montereccio ne troviamo sette, cinque Misteri Gaudiosi e due Gloriosi: l'*Annunciazione* in località Barcolla; la *Visitazione* presso la chiesetta di Santa Elisabetta; la *Nascita di Gesù* visibile nel muro della struttura del castello feudale di Montereccio di quella che un tempo fu Casa Canali oggi Casa della Signora Teresa Melchiori.

la *Purificazione* ubicata all'interno della chiesa parrocchiale di Sant'Appollinare; *Ritrovamento di Gesù tra i dottori* murata sulla facciata della Casa Canonica. Le due sculture rappresentanti i Misteri Gloriosi sono collocate nelle facciate esterne di due edifici nella parte alta del paese, l'*Incoronazione* sul muro di volta di Casa Haus; e l'*Assunzione* sulla facciata di Casa Pighi.

Sul Versante di Pozzo sono ancora oggi presenti tre bassorilievi del quinto Mistero Doloroso e due dei Misteri Gloriosi: *Il Viaggio del Calvario* oggi sito presso Casa Pappini nella piana in località Farinotti; l'*Agonia di Gesù* e la *Flagellazione* sono murate nella torre campanara di Pozzo;

Percorso delle Maestà di Montereccio

Sede Legale: Via Borgo Mursia, 9 - 54026 Montereccio (MS) – Sede Op. Loc. Senato, 23 19032 Lerici (SP)

Tel. 328 755 9265 – 333 9108178

C.F. 90028190115 Reg. 2237 S. 3



l'Incoronazione; la *Crocifissione* sono da tempo scomparse, probabilmente trafugate. I due Misteri Gloriosi sono la *Risurrezione di Gesù*; *l'Ascensione* da tempo murata in località Angelo Custode ai piedi del pendio che giunge al Santuario.



Percorso delle Maestà di Montereccio

Sede Legale: Via Borgo Mursia, 9 - 54026 Montereccio (MS) – Sede Op. Loc. Senato, 23 19032 Lerici (SP)

Tel. 328 755 9265 – 333 9108178

C.F. 90028190115 Reg. 2237 S. 3



Il Percorso delle Maestà di Montereccio



Percorso delle Maestà di Montereccio

Sede Legale: Via Borgo Mursia, 9 - 54026 Montereccio (MS) – Sede Op. Loc. Senato, 23 19032 Lerici (SP)

Tel. 328 755 9265 – 333 9108178

C.F. 90028190115 Reg. 2237 S. 3

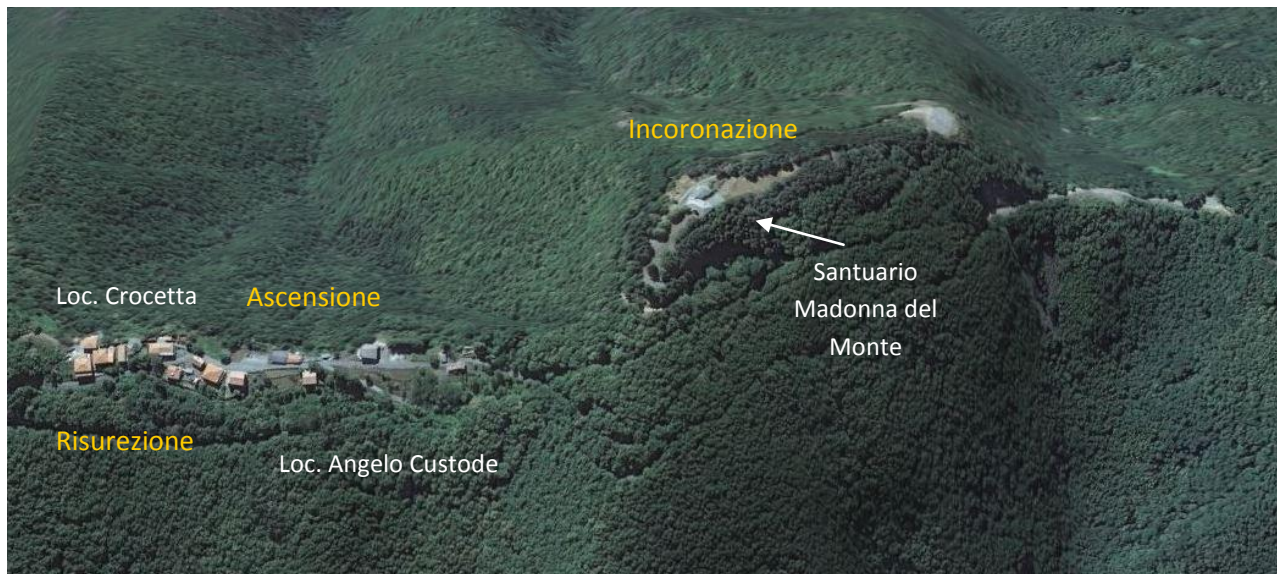

Percorso delle Maestà di MontereGGio

Sede Legale: Via Borgo Mursia, 9 - 54026 MontereGGio (MS) – Sede Op. Loc. Senato, 23 19032 Lerici (SP)

Tel. 328 755 9265 – 333 9108178

C.F. 90028190115 Reg. 2237 S.3



Le Altre Maestà

Queste icone non fanno parte dell'antico percorso delle Maestà di MontereGGio. Sono tutte di epoca più recente. Poste in luoghi che oggi possono sembrare insignificanti, un tempo però stavano certamente su strade percorse da pellegrini e viandanti, in luoghi che erano punto d'incontro o di sosta, per scambiarsi un saluto, per riposare un po'. Poste a testimonianza di eventi miracolosi o come testimonianza di fede, sono tutte portatrici di significati storie di quotidianità.

Sant'Antonio *Sec. XVIII*, (cm.45x35) (Adottata Paola Lazzarelli, Gianni e Luisa Tarantola)

Il Santo rappresentato con l'abito francescano stringe tra le sue braccia un bambino. Secondo la simbologia ricorda la visione che Antonio avrebbe avuto di Gesù a Camposanpiero. Inoltre esprime la sua devozione all'umanità di Cristo e alla sua intimità con Dio.

Immagine ripropone un'iconografia diffusa nelle stampe dell'epoca.



Percorso delle Maestà di Montereccio

Sede Legale: Via Borgo Mursia, 9 - 54026 Montereccio (MS) – Sede Op. Loc. Senato, 23 19032 Lerici (SP)

Tel. 328 755 9265 – 333 9108178

C.F. 90028190115 Reg. 2237 S. 3



“Madonnina di Bissola”. Posta per grazia ricevuta nel 1906 lungo la strada Mulazzo Montereccio. Si presenta come un bassorilievo in marmo bianco raffigurante l’immagine di Maria Vergine del Carmine

Icona in marmo bianco posta sul vecchio sentiero che portava alla località I Piagi, proprio sotto il cimitero.

Percorso delle Maestà di Montereccio

Sede Legale: Via Borgo Mursia, 9 - 54026 Montereccio (MS) – Sede Op. Loc. Senato, 23 19032 Lerici (SP)

Tel. 328 755 9265 – 333 9108178

C.F. 90028190115 Reg. 2237 S. 3



Santa Liberata *Sec. XIX, (cm.55x30)*

Edicola agreste posta in località Collina, all'incrocio di quelli che una volta tre sentieri/mulattiere. Luogo in cui si verificarono, nella seconda guerra mondiale durante un rastrellamento delle truppe tedesche, tragici eventi, come testimonia ancora Sergio Maucci. Giunti alla località il Cerro, l'Edicola dista poche centinaia di metri dalla casa della Signora Miranda. Grazie ai ripetuti interventi della Signora Miranda l'Edicola sorge ancora in accettabili condizioni. Modello di una tradizione popolare, la cui origine si perde nel passato remoto. Questa iconografia è connessa alle difficili e dure condizioni della vita rurale e ai profondi valori e sentimenti religiosi delle popolazioni del luogo. Datata 1892, come si può leggere alla base dell'icona, fu fatta costruire da Tarantola Luigi fu Giacomo. Si presenta come un bassorilievo in marmo bianco raffigurante l'immagine di Santa Liberata, protettrice delle partorienti e dei bambini affetti da gravi malattie. La Santa è raffigurata in piedi, sotto una volta che richiama quella della cappelletta in cui è contenuta, con in braccio due bambini, uno per parte, in un gesto di premurosa protezione materna.



Percorso delle Maestà di Montereccio

Sede Legale: Via Borgo Mursia, 9 - 54026 Montereccio (MS) – Sede Op. Loc. Senato, 23 19032 Lerici (SP)

Tel. 328 755 9265 – 333 9108178

C.F. 90028190115 Reg. 2237 S. 3



Bibliografia:

AAVV, “Per Antichi Sentieri Seguiti da Mistedelli, Cappelle.....”, Ed. Il Pellegrino;

Caterina Rapetti, “Preghiere di Pietra”, Ed. Ponte alle Grazie;

Cristina Curti, “Oratori Maestà e Fontane”, Ed. Bottai;

Denise Gardini Massimo Pirola, “Muri, I Santi, La Gente”, Ed. Arti Grafiche;

Livio Galanti, “Un Feudo un Santuario”

Percorso delle Maestà di Montereaggio

Sede Legale: Via Borgo Mursia, 9 - 54026 Montereaggio (MS) – Sede Op. Loc. Senato, 23 19032 Lerici (SP)

Tel. 328 755 9265 – 333 9108178

C.F. 90028190115 Reg. 2237 S. 3



Contatti:

Associazione “Le Maestà di Montereaggio”

Tel. 328 7559265 – 333 9108178

Sito: www.montereaggio.eu

E-mail: montereaggio.eu@gmail.com – montaresa@gmail.com



Siamo su [montereaggio.eu](http://www.montereaggio.eu)

Donazioni a:

Associazione “Le Maestà di Montereaggio” IBAN: **IT4800335967684510700152554**

Banca Prossima

Causale: Progetto Adotta una Maestà

Percorso delle Maestà di MontereGGio

Sede Legale: Via Borgo Mursia, 9 - 54026 MontereGGio (MS) – Sede Op. Loc. Senato, 23 19032 Lerici (SP)

Tel. 328 755 9265 – 333 9108178

C.F. 90028190115 Reg. 2237 S. 3



Un particolare ringraziamento agli Aziende, Privati Cittadini e a tutti coloro che in tutte le forme permetteranno la realizzazione di questo progetto.

Sponsor Tecnici:

Studio Fotografico
Walter Massari

Villafranca – Pontremoli Tel. 3332377408



Via Spallanzani, 16— 20129 Milano



Ass. Guide Turistiche Crema

www.ilghirlo.it – info@ilghirlo.it

Tiziano Fogola
Coop. “Il Cornoviglio”

Percorso delle Maestà di Montereccio

Sede Legale: Via Borgo Mursia, 9 - 54026 Montereccio (MS) – Sede Op. Loc. Senato, 23 19032 Lerici (SP)

Tel. 328 755 9265 – 333 9108178

C.F. 90028190115 Reg. 2237 S. 3



Contributi Privati Cittadini:

Famiglia Bergamaschi Haus

Nencioni Massimiliano

Bernabò Carla

Maucci Giacomo

Maucci Gabriele

Simone Cavalli (France)

Monica M.

Alessandro Fogola

Gianni Tarantola

Famiglia Giovannacci “Grigiott”

Luisa Tarantola

Ferrari F.

Giancarla Tarantola

Lazzarelli Paola

Sergio e Maria Maucci

Bertoni

Cabras Salvatore

Percorso delle Maestà di Montereaggio

Sede Legale: Via Borgo Mursia, 9 - 54026 Montereaggio (MS) – Sede Op. Loc. Senato, 23 19032 Lerici (SP)

Tel. 328 755 9265 – 333 9108178

C.F. 90028190115 Reg. 2237 S.3



Contributi Aziende e Liberi Professionisti:

Ratec srl

Forniture Tecniche Industriali

Via Isonzo, 125 – La Spezia

www.ratec-srl.it - ratec-srl@libero.it

Ri-Sana

Soluzioni Integrate per le Disinfestazioni
e le Pulizie

www.ri-sana.it – info@ri-sana.it



NOVAIMPIANTI srl

Impianti Tecnologici – Edilizia Generale

C.rso Unione Sovietica, 371 (TO)



Studio Rag.

Maria Teresa Melchiori

C.rso della Libertà, 85 – Merano (BZ)

Alessandro Fogola

Escavazioni Movimentazione Terra

Montereaggio (MS) Tel. 3347897217

FO.GE.IN. srl

Forniture Generali Industriali

Complesso Sea Breeze – 98168 (ME)

fogein@tiscali.it

Studio dott.sa Abrami Laura

Consulente del Lavoro

C.rso Unione Sovietica, 371 (TO)



Via Tommaso Gulli, 60 – 20147 (MI)